Uwaga: nie wyklucza się istnienia w terenie innych przewodów, o których brak informacji wynika z zaszłości historycznych lub niedopełnienia przepisów zgłoszenia do inwentaryzacji.
(Ustawa Prawo Geodezyjne i Kartograficzne z dnia 17 maja 1989r. j.t. – Dz. U. 193 poz. 1287)

Projektowane obiekty budowlane ZUDP w Wieluniu		STAROSTWO POWIATOWE w WIELUNIU Narada koordynacyjna ul. A. Struga 1 tel 43 843 39 19 98-300 Wieluń — BRAK OBIEKTÓW PROJEKTOWYCH Wieluń, dn 11.12.2014 podpis	
Oznaczenie kancelaryjne zgłoszenia pracy geodezyjnej		GNO.6640.1385.2014	
Miejscowość		m. Wieluń	
Numery działek ewidencyjnych		obr. 8: 379/1 obr. 13: 5, 29, 37, 30/14, 30/15, 275	
Obręb ewidencyjny	Identyfikator	101709_4.0008, 101709_4.0013	
	Nazwa	Obręb 8, 13	
Jednostka ewidencyjna	Identyfikator	101709_4	
	Nazwa	m. Wieluń	
Skala mapy	1:500	sekcje 131.412.241.3; 241.4; 243.1	
Nazwa układu współrzędnych	Prostokątnych płaskich	1965/1	
	Wysokości	Kronsztadt "60"	
Oznaczenie granic obszaru który był przedmiotem aktualizacji		— — — — — —	
Oznaczenie i informacje o służebnościach gruntowych mających wpływ na zagospodarowanie gruntów, zlokalizowanych w granicach projektowanej inwestycji			
Oznaczenie i symbol konturu użytku gruntowego, który nie jest ujawniony w bazie danych ewidencji gruntów i budynków			
Stan aktualny na dzień	2014-11-21	GEODETA UPRAWNIONY inż. Damian Marciniak Upr. nr 20843	
Data sporządzenia mapy	2014-12-01		
Numer księgi robót	20843-157/2014		
		Kierownik roboty	

Szkic lokalizacji SKALA 1:25000

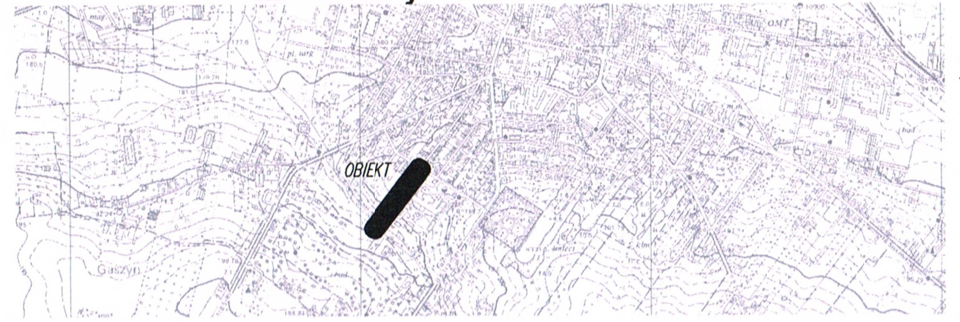

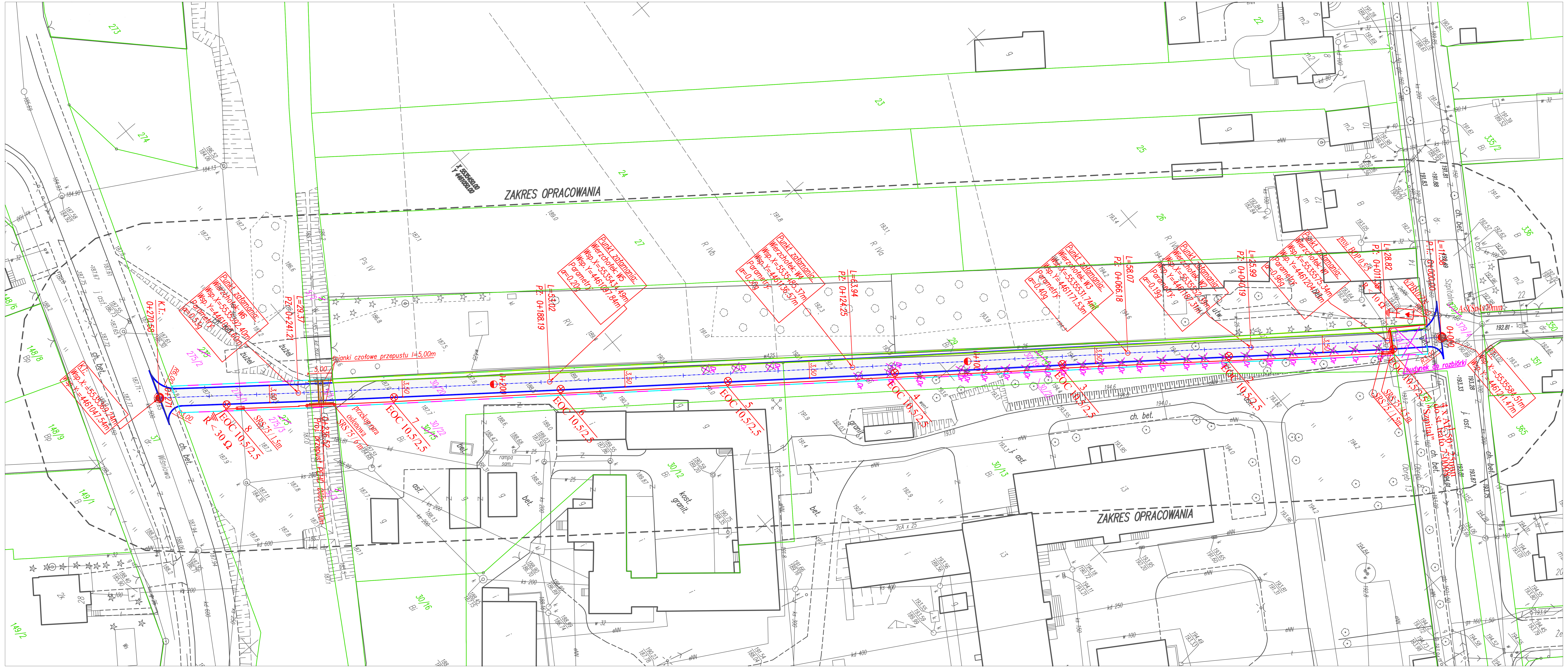

LEGENDA:

- projekt. krawędź jezdni
- linie podziału działek
- granice działek
- granica istn. pasa drog.
- linie rozgraniczające
- jezdnia drogi nawierzchnia z kostki betonowej
- Dr drzewa do wycinki
- proj. oświetlenie uliczne

OPISY TRAS:
P.T. – początek trasy
K.T. – koniec trasy
PŁK – początek łuku kołowego
KŁK – koniec łuku kołowego
PZ – punkt załamania osi trasy
P.P.P. – początek prostej przejściowej
K.P.P. – koniec prostej przejściowej
SK – skrzyżowanie
Zd – zjazd do posesji
str. L+P – strona lewa i prawa
P.Zm.szer.–początek zmiany szerokości
K.Zm.szer.–koniec zmiany szerokości

F.H.U. TOMŃ
PRACOWNIA PROJEKTOWA

98-300 Wieluń
ul. Świętej Barbary 26
tel./fax 043 / 8439341
tel.kom. 506 151165

Stadium: projekt budowlany		Branża: drogowa	
Adres inwestycji	Wieluń, dz. Nr ewid. 379/1 obręb 8 Wieluń, dz. Nr ewid. 5, 29, 37, 30/14, 30/15, 275 obręb 13		
Obiekt	Budowa drogi gminnej wraz z oświetleniem ulicznym w miejscowości Wieluń		
Inwestor	Burmistrz Wielunia, Pl. Kazimierza Wielkiego 1, 98-300 Wieluń		
Nazwa rysunku	ZBIORCZA PLANSZA UZBROJENIA		
FUNKCJA	imię i nazwisko nr uprawnień, izba	podpis	
Projektant br. drogowa	mgr inż. TOMASZ STASIAK upr. do proj. bez ogr. w spec. drogowej upr.projekt. LOD/0872/POOD/08 izba ŁOD/BD/8424/08		
Sprawdzający br. drogowa	mgr inż. ADAM MORAWIAK upr. do proj. bez ogr. w spec. drogowej upr.projekt. LOD/0871/POOD/08 izba ŁOD/BD/8425/08		
Projektant br. elektryczna	mgr inż. MACIEJ WOJTERSKI upr. do proj. bez ogr. w spec. elektr. upr.projekt. 204/74 Łw izba ŁOD/IE/2148/02		
Sprawdzający br. elektryczna	mgr inż. PIOTR PIKTUS upr. do proj. bez ogr. w spec. elektr. upr.projekt. LOD/0379/PWOE/05 izba ŁOD/IE/7257/06		
Skala 1:500	Data opracowania 12.2014	Nr rysunku	Z1